

STÁVAJÍCÍ STAV – PŘEHLEDNÝ VÝKRES

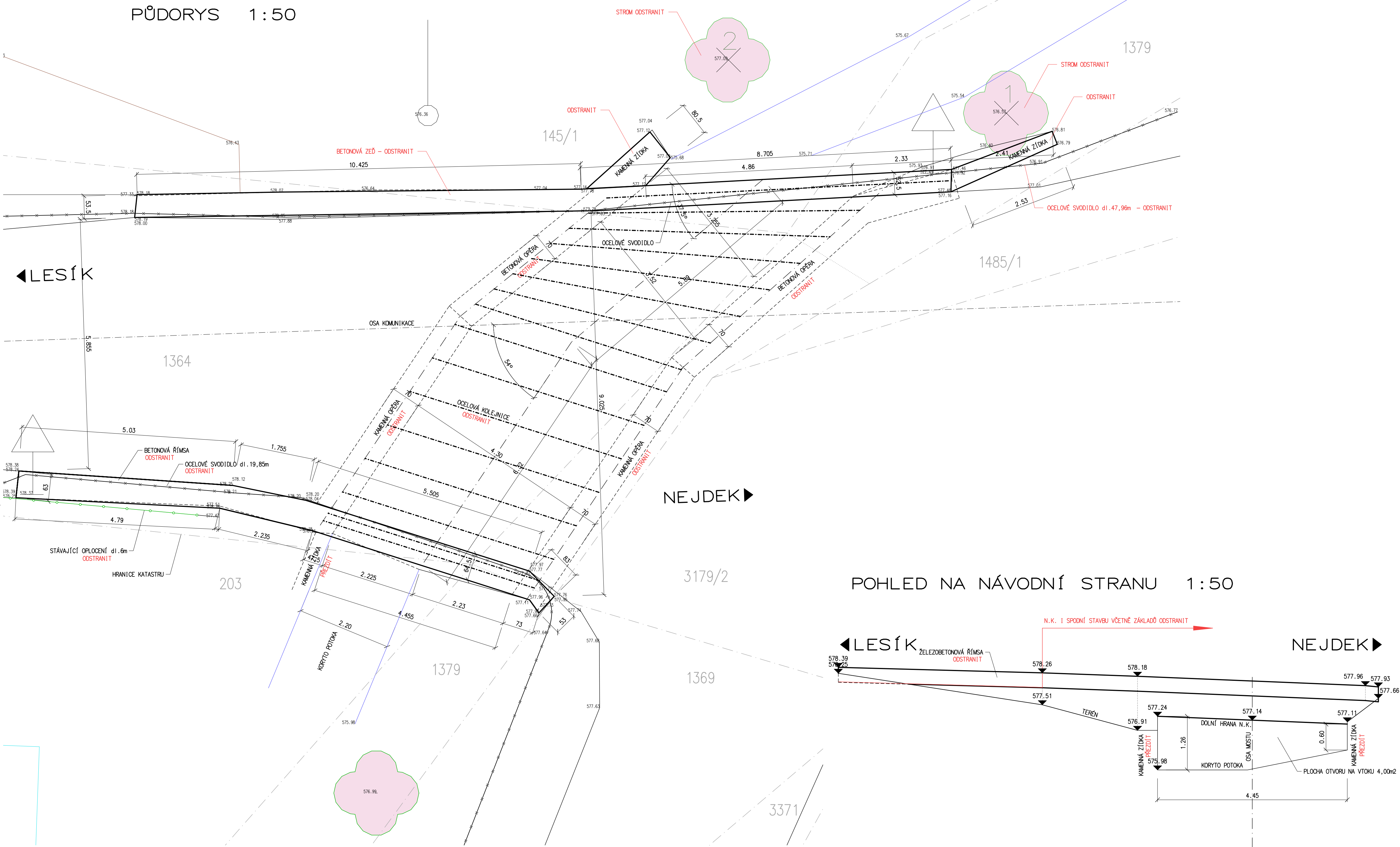

POHLED NA NÁVODNÍ STRANU 1:50

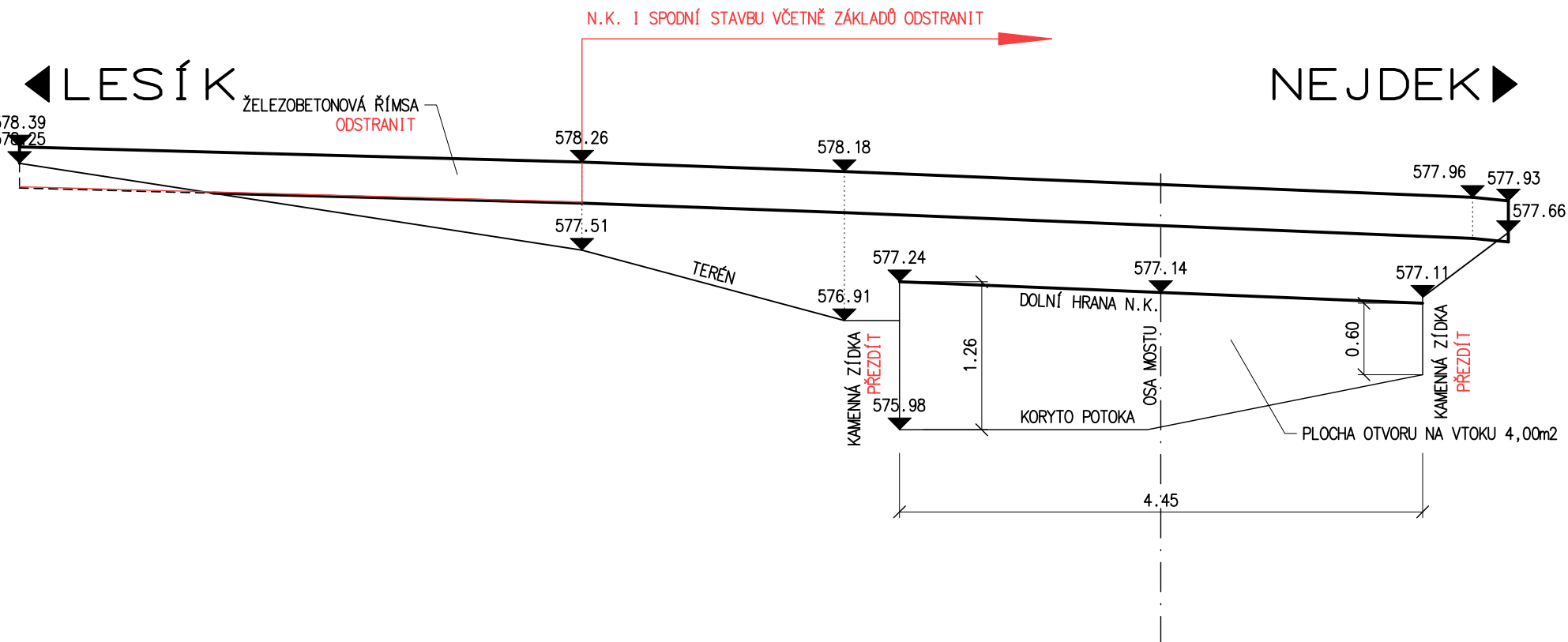

POHLED NA POVODNÍ STRANU 1:50

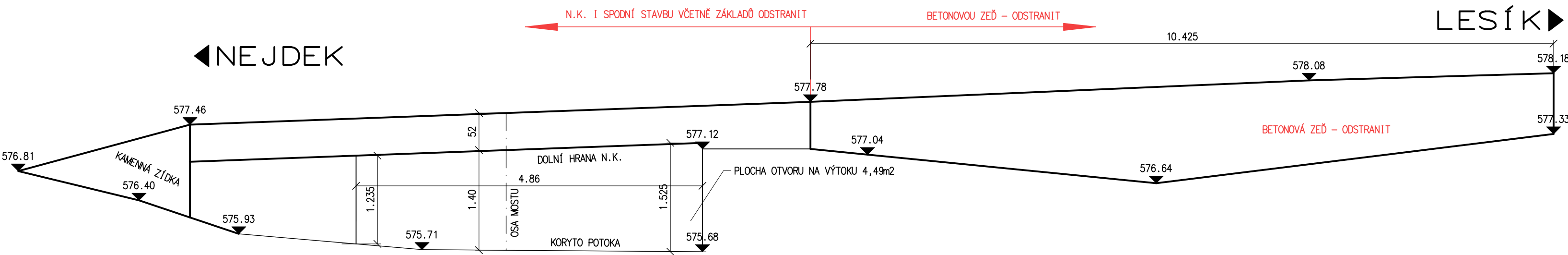

| | | | |
|----|-------------------------|-------|--------|
| a | | | |
| b | | | |
| c | | | |
| Č. | TEXT ZMĚNY – ODŮVODNĚNÍ | DATUM | PODPIS |

| | | | | | | |
|---|--|--|---|--|---|--|
| TOMAN engineering S.R.O. V Lučínách 22 360 06 KARLOVY VARY IČO: 05849071 DIČ: CZ05849071 TEL: 724 308 244 E-MAIL: r.toman@tomas.cz | Zodpovědný projektant: Ing. Radek TOMAN | | Hlavní projektant: Ing. Radek TOMAN | | Stavebník: KSÚS KARLOVARSKÉHO KRAJE p.o. Chebská 282 Dolní Rychnov, 356 04 | |
| | Projektant: Ing. Radek TOMAN | | Technická kontrola: Ing. Radek TOMAN | | Datum: 01/2020 | |
| | Zakázka: Modernizace mostu ev.č. 210 47 2 Bernov | | Číslo: 003/2019 | | Úroveň: OSP+PDPS | |
| | Příloha: STÁVAJÍCÍ STAV – PŘEHLEDNÝ VÝKRES | | Měřítko: 1:50 | | Číslo přílohy: C1.2 | |

Dokumentaci lze užívat ve smyslu příslušné smlouvy o dílo, kopírování a rozšiřování bez předchozího souhlasu je zakázáno